LA DINETTE

FESTIVAL JEUNE PUBLIC

DU 26 MAI AU 15 JUIN

A LA GRANGE AU CAUSSE DE LA SELLE

ET EN PIC ST LOUP

LE FESTIVAL

L'action à l'attention de l'enfance et la jeunesse ne se limite pas à un festival chez Bouillon cube, et vous pourrez en découvrir, dans les dernières pages de ce document, d'autres aspects: les compagnies en résidence, les actions culturelles sur le territoire et le fourmillant travail de réseau à l'année !

DU 26 MAI AU 15 JUIN 2021 8ème édition

À La Grange au Causse de la Selle (34) et en Pic St Loup

Un printemps dédié à l'enfance et la jeunesse

18 représentations sur un mois, dédiées à l'enfance et la jeunesse, à La Grange au Causse de la Selle et dans les villages du Pic St Loup

- Des ateliers, des spectacles, des rencontres avec des artistes
- Des séances jeune public, scolaires, tout public, très jeune public et ados
- Des formes variées avec du théâtre, de la danse, du cirque, de la marionnette, de la musique...
- Un temps fort de festival à La Grange au Causse de la Selle les 5 et 6 juin

www.bouilloncube.fr

INFOS PRATIQUES

TEMPS FORT

Des spectacles à découvrir le week end du 5 et 6 juin à L a Grange au Causse de la Selle.

EN TERRITOIRE

Des spectacles à découvrir sur le territoire de de la Communauté du Grand Pic Saint Loup et lieux partenaires

SCOLAIRE

Des spectacles réservés aux publics scolaires

RÉSERVATION OBLIGATOIRE

Pour tous les spectacles

> de préférence par mail à :

grange@bouilloncube.fr

(ou par téléphone au 04 67 71 35 42)

> **Emplacement tente pour la nuit** : Gratuit

Covoiturage via le site : www.bouilloncube.fr

Buvette/Restauration sur place à base de produits locaux (entre 5 et 12 euros)

Bar à vins locaux

Grand parking sur place

Accès et Toilettes Handicapés

Point d'eau et toilettes à disposition.

Coin enfants : jeux/ bibliothèque/ dodo

Rivière à proximité

MERCREDI 26 MAI

10h et 11h30

Buzignargues
Jardin derrière l'école

Cie Bachibouzouk
« Le Chapoto »

Théâtre d'objets
Très jeune public à partir de 1 an
Gratuit sur réservation
Spectacle financé par la Communauté de Communes Le Grand Pic Saint Loup et organisée en partenariat avec la Mairie de Buzignargues

VENDREDI 28 MAI

18h et 19h30

St Gely du Fesc
Salle Georges Brassens

Cie La Bobêche
« Du Balai »

Spectacle de marionnette-sac visuel et musical
Tout public à partir de 5 ans
Gratuit sur réservation
Spectacle financé par la Communauté de Communes Le Grand Pic Saint Loup et organisée en partenariat avec la Mairie de St Gély du Fesc

VENDREDI 28 MAI

18h et 19h45

La Grange

Cie La Hurlante
« L'autre rêve d'Alice »

Spectacle de marionnettes
Tout public à partir de 4 ans
Tarif : 3 euros

SAMEDI 29 MAI

11 h

Les Matelles
« Puits du boulodrome »
(au fond du parking de la mairie)

Cie Poisson Soluble
« Prise de terre »

Théâtre gestuel
Tout public à partir de 6 ans
Gratuit sur réservation
Spectacle financé par la Communauté de Communes Le Grand Pic Saint Loup et organisée en partenariat avec la Mairie des Matelles

DIMANCHE 30 MAI

15 h

Viols en Laval
Théâtre de verdure

Mathilde Duclaux
Cie Marie Louise Bouillonne
« Fauve »

Danse
A partir de 3 ans
Tarif: 3 euros

MERCREDI 2 JUIN

17 h

Théâtre Albarède
Ganges

Marin présente « Pitpit ! »

Chansons sauvages pour enfants domestiques
Tout public à partir de 5 ans
Gratuit sur réservation
Date soutenue par la Plateforme Jeune Public Occitanie en partenariat avec le théâtre Albarède dans le cadre de son festival Plein Feu.

TEMPS FORT A LA GRANGE

Le site sera aménagé pour les enfants avec un coin jeux, un coin dodo, des lectures de contes, un coin resto/guinguette en musique… Possibilité de dormir sur place, sous les étoiles, en famille.

RÉSERVATION OBLIGATOIRE POUR TOUS LES SPECTACLES

TEMPS FORT

SAMEDI 5 JUIN

Ouverture du site à 14 h : Jeux, goûter, coin lecture…

15h30 et 17h / **Cie Mecanika « Pour bien dormir »**
Théâtre d'images / A partir de 3 ans / **Tarif : 3 euros**

18h / **Cie Poisson soluble « Prise de terre »**
Théâtre gestuel / Tout public à partir de 6 ans / **Tarif : 3 euros**

ANNULÉ / **Pierre et Vincent « Deux guitares et un crayon »** Spectacle de chansons dessinées / Tout public

DIMANCHE 6 JUIN

10h30 et 11h30 / **Cie Puppet Sporting Club « Le loup de Marlaguette »**
Théâtre d'ombres et marionnettes à gaine
A partir de 3 ans / **Tarif : 3 euros**

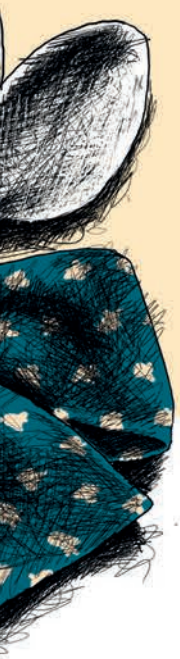

VENDREDI 4 JUIN

SCOLAIRE

11 h
La Grange
Cie Puppet Sporting Club « Les 4 loups »

Kamishibaï qui déraille et marionnettes de papier
Jeune public à partir de 3 ans
Séance scolaire

MARDI 8 JUIN

SCOLAIRE

10h30
La Grange
Cie Puppet Sporting Club « Le loup de Marlaguette »

Théâtre d'ombres et marionnettes à gaine
Jeune public à partir de 3 ans
Séance scolaire

LUNDI 7 JUIN

SCOLAIRE

10h30
La Grange
Cie Puppet Sporting Club « Le loup de Marlaguette »

Théâtre d'ombres et marionnettes à gaine
Jeune public à partir de 3 ans
Séance scolaire

MARDI 15 JUIN

SCOLAIRE

11h
La Grange
Mathilde Duclaux Cie Marie Louise Bouillonne « Fauve »

Danse
Jeune public à partir de 3 ans
Séance scolaire

Cie BACHIBOUZOUK PRODUCTION

" LE CHAPOTO "

MERCREDI 26 MAI
10H & 11H30 (2 séances)

Le Champ de récréation (derrière l'école) Buzignargues
Spectacle financé par la Communauté de Communes du Grand Pic Saint-Loup et organisée en partenariat avec la Mairie de Buzignargues.
Gratuit sur réservation

Théâtre d'objets
Durée : 30 mn
Très jeune public à partir de 1 an

Le Chapoto n'est pas une histoire, c'est une invitation à la fantaisie. Un délicieux voyage dans une piste aux étoiles!
Tout d'abord accueilli par l'agent d'entretien qui aime quand tout est bien PROPRE, même TRÈS PROPRE. Et puis il trouve un nez...
S'ouvre alors le monde merveilleux du cirque sous un mini chapiteau sur roulette où balais, serpillière, papier toilette et autre balayette vont faire leurs numéros avec l'aide de Mr Loyal.
Du dompteur en passant par l'acrobate et le clown, venez voir le plus petit chapiteau du monde...

Distribution:
Manipulation / Construction / Scénographie : François Duporge
Mise en scène / Conception / Création : Sophie Briffaut
www.compagniebachibouzouk.fr

Cie LA BOBÊCHE

VENDREDI 28 MAI
18H & 19H30 (2 séances)

" DU BALAI "

Salle Culturelle / Espace Georges Brassens – St Gély-du-Fesc
Spectacle financé par la Communauté de Communes du Grand Pic Saint-Loup et organisée en partenariat avec la Mairie de St Gély-du-Fesc
Gratuit sur réservation

Spectacle de marionnette-sac visuel et musical
Durée : 40 min
Tout public à partir de 5 ans

C'est l'histoire d'un balayeur de rue, bougon et renfrogné, et d'un habitant de la rue, rêveur et rieur. Ils vont se rencontrer, se chercher, tenter de s'apprivoiser…
De l'apparente banalité de l'histoire transparaissent l'humanité, la poésie, et ces petits riens qui transforment, lorsqu'on le veut bien, nos quotidiens en fête.

Distribution :
Mathilde HENRY et Émilie RIGAUD : Idées originales et interprétation
Patrick CONAN : Accompagnement artistique
Gilles STROCH ou Alice BEHAGUE : Musicien·ne·s
Gilles STROCH : Création musicale
Enzo GIORDANA : Création lumière
Mathilde HENRY et Emilie RIGAUD : Construction marionnettes
Olivier HEBERT et Annie GIRAL : Scénographie
Masha : Fleurs
Virginie MEIGNÉ : Photographies
Justine SWYGEDAUW MARTINEZ : Diffusion
www.labobeche.com

Cie LA HURLANTE

" L'AUTRE REVE D'ALICE "

VENDREDI 28 MAI

18H & 19H45 (2 séances)

Kiosque – La Grange
Tarif : 3 euros

Spectacle de marionnettes
Durée : 40 min
Tout public à partir de 4 ans

Alice a 10 ans. Elle aime les lumières douces de sa chambre et s'inventer des histoires. Elle aime rester chez elle car lorsqu'elle sort, le bruit et le monde lui font peur. Le soir, elle ne trouve pas toujours le sommeil, alors Lewis et Caroll ont décidé de lui raconter une histoire. Des personnages apparaissent, faisant place à un florilège de rencontres insolites et de souvenirs laissant la place au rêve.
Théâtre d'objets, projections, marionnettes et musique sont réunis pour raconter ce voyage singulier.

Compagnie accueillie en résidence 2020 et 2021 à La Grange par Bouillon Cube

Distribution :
Caroline Cano : Écriture et Mise en scène
Caroline Cano, Collin Hill : Interprétation
Jérôme Hoffmann : Composition musicale
Sarah Fréby et Hélène Rosset : Regards extérieurs
Stéphane Garcin : Création lumière
Hélène Rosset : Construction marionnette

www.cielahurlante.fr

Cie POISSON SOLUBLE

" PRISE DE TERRE "

SAMEDI 29 MAI
11H

« Puits du boulodrome», au fond du parking de la Mairie - Les Matelles
Spectacle financé par la Communauté de communes du Grand Pic Saint-Loup et organisée en partenariat avec la Mairie des Matelles.
Gratuit sur réservation

Théâtre gestuel
Durée : 35 minutes
Tout public dès 6 ans

TEMPS FORT

SAMEDI 5 JUIN
18H **Théâtre – La Grange**

La mise à la Terre est un élément crucial pour assurer la sécurité des personnes. L'argile est au centre de ce théâtre de matière, la plasticité de celle-ci évoque la fragilité de notre Terre. Deux personnages modèlent des marionnettes dans l'esprit burlesque du théâtre corporel. Ils nous emmènent dans une réflexion sur notre rapport à la Terre et à l'anthropocène. « Prise de Terre », spectacle sans parole, poursuit la démarche initiée avec le spectacle MoTTes, en s'adaptant à l'espace public.

Compagnie accueillie en résidence 2021 à La Grange par Bouillon Cube

Distribution :
Mise en scène : Fabrio Ezechiele Sforzini
Comédiens manipulateurs : Sébastien Dehaye et François Salon
Régisseur : David Auvergne
Scénographe : Delphine Lancelle
Créateur sonore : Jacques Rossello
Créateurs lumière : David Auvergne et François Salon
www.lepoissonsoluble.org

MATHILDE DUCLAUX - CIE MARIE-LOUISE BOUILLONNE

" FAUVE "

DIMANCHE 30 MAI
15H

Théâtre de Verdure – Viols en Laval
Tarif : 3 euros

Danse
Durée: 35 minutes
Tout public à partir de 3 ans

DATE SCOLAIRE
MARDI 15 JUIN
11H **Kiosque – La Grange**

« Esprit fauve qui es-tu ? Je suis fauve qui s'en va tout seul par les bois noirs et sauvages ». Sur une piste Monde, sous le ciel qui dit Miette, un dialogue invisible s'installe entre Grosse Bête et l'Esprit Fauve. Espiègles et symboliques, ils s'interrogent sur l'intensité de la vie et la beauté de choisir une place qui nous ressemble. Un voyage sensoriel où le mouvement jaillit de l'attention au toucher : la danse impulse la musique et célèbre la joie d'être ensemble dans un duo corporel intrépide, qui tutoie la force et la douceur. Musique, texte et danse s'accordent pour construire un langage commun, il permettra à chacun d'écouter ses propres réponses.

Compagnie accueillie en résidence 2020 à La Grange par Bouillon Cube

Distribution :
Conception et idée : Mathilde Duclaux
Danse : Marjorie Gouzy et Mathilde Duclaux Musique : Rémy Tatard
Textes poétiques : Lucie Dessiaumes Mise en Scène : Eric Chatalin
Collaboratrice chorégraphique et mise en scène : Chloé Dehu
Soutien à la technique & conception costumes : Myriam Leger
Création Lumière : Luc Souche
Production & photos : Virginie Ricordeau – Espana
marie-louise-bouillonne.blogspot.com

MARIN

" PITPIT "

MERCREDI 02 JUIN
17H

Théâtre Albarède – Ganges
Spectacle financé par la Plateforme Jeune Public Occitanie en partenariat avec le théâtre Albarède dans le cadre de son festival Plein Feu. **Gratuit sur réservation**

Chansons sauvages pour enfants domestiques
Durée 55 min
Tout public à partir de 5 ans

Tara ! Tarout ! Y a des moutons en dépression, des éléphants dans les jardins et dans le ventre de la baleine, un canapé. Paguma ! Simr ! Les coccinelles sont au parking, les zébus sur la tour Eiffel, et sur ma langue, y a des poèmes de poètes.
Tenez, par exemple : sous la plume de Jacques Roubaud, on cherche des fourmis mini-minuscules, on part à la chasse au Couscous Tacheté, on cause – en langues animales – des Animaux dont nul ne parle. Des plumes, il y en a quelques autres : celles de mes amis chansonniers, de Théophile Gautier, de l'oie qui va toujours vers le nord et des pigeons qui chient sur Paris… Gagak, Pitpit ! Musique !

C'est quoi Plein Feu ? Cette année, du 1er juin au 18 juin, découvrez des spectacles dédiés à la jeunesse et toujours un temps d'altérité, un temps de rencontres entre les jeunes qui sont engagés dans une pratique artistique et des jeunes spectateurs. Ici l'effet miroir se fait autour des valeurs de l'engagement et du partage de la parole d'auteurs pour la jeunesse. **Plus d'infos sur le site du théâtre Albarède.**

Distribution :
Contrebasse, chœurs, percussions : Aude Bouttard
Chant, claviers, accordéon, percussions et composition : Marin
Vibraphone, percussions, chœurs : Guillaume Viala
Scénographie : Claire Saint-Blancat Création Lumière : Didier Landes
Création vidéo : Romain Gaboriaud (Prodigima Films)
Réalisation des décors : Claire Daulion, Claire Saint-Blancat
Costumes : Clara Bonazzi Regards extérieurs : Hervé Suhubiette, Sabrina Ahmed
vimeo.com/222327256

CIE PUPPET SPORTING CLUB

" LES QUATRE LOUPS "

VENDREDI 04 JUIN

11H

Kiosque – La Grange

SCOLAIRE

Kamishibaï qui déraille et marionnettes de papier
Durée : 40 min
Jeune public à partir de 3 ans

Ce conte graphique invite les jeunes spectateurs à des rencontres inattendues, inquiétantes et drôles, au cœur de la forêt. Manipulant des figurines de papier et les pages illustrées d'un kamishibaï singulier, la conteuse façonne l'espace et l'ouvre vers une traversée poétique, jusqu'à ce que… à l'aide ! L'histoire déborde du cadre ! Serons-nous dévoré.e.s par le loup ?

Compagnie accueillie en résidence 2020 à La Grange par Bouillon Cube

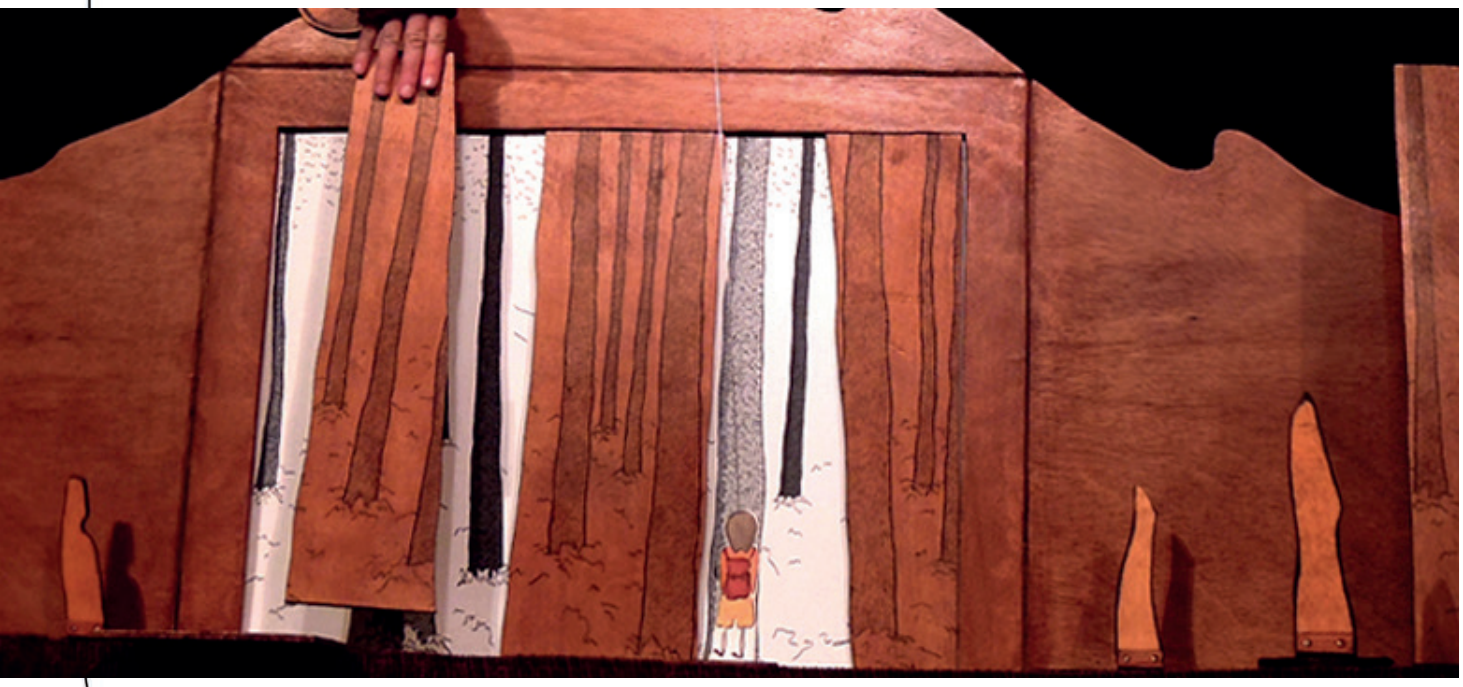

Distribution :
Puppet Sporting Club : Mise en scène collective
Marion Lalauze : Jeu
Fred Eldin & Charlotte Micheneau Whoeling : Régie en alternance
D'après le conte éponyme d'Alain Gaussel
Sur une musique de Guts Pie Earshot (album Anatopi)

thepuppetsportingclub.net

CIE MECANIKA

" POUR BIEN DORMIR "

TEMPS FORT

SAMEDI 05 JUIN

15H30 & 17H00 (2 séances)

Kiosque – La Grange

Tarif : 3 euros

Théâtre d'images
Durée : 30 minutes
À partir de 3 ans

Quand la lumière s'éteint, le soir, dans la chambre des enfants, tout s'anime…
Des ombres, des images en clair-obscur, des craintes et des désirs… Pour bien dormir évoque la rencontre nocturne avec une galerie de figures fantastiques en noir et blanc. Monstres curieux, créatures étonnantes, êtres étranges : les personnages qui peuplent nos imaginaires prennent vie. Comme sortis d'un conte, ils sont tour à tour mystérieux et attachants. Le marionnettiste et metteur en scène Paulo Duarte met en mouvement les formes imaginées par l'illustrateur Tjalling Houkema. Après une première collaboration réussie pour le jeune public et un attrait puissant et mutuel pour leurs univers respectifs, les deux créateurs se retrouvent et signent une nouvelle pièce aux côtés de Morgan Daguenet, créateur musical. Pour affronter les peurs de la nuit, l'histoire propose un jeu amusant et poétique, évoquant nos frayeurs ancestrales, dans un univers graphique fascinant.

Compagnie accueillie en résidence 2020 à La Grange par Bouillon Cube

Distribution :
Conception : Paulo Duarte, Tjalling Houkema
Interprétation : Paulo Duarte, Igor Gandra (en alternance)
Univers sonore et programmation : Morgan Daguenet :
Création lumière et programmation : Fabien Bossard
Regard extérieur, doublure marionnettiste : Igor Gandra
Une production MECANIkA.
www.mecanika.net

PIERRE & VINCENT

" DEUX GUITARES ET UN CRAYON "

TEMPS FORT

SAMEDI 05 JUIN

21H **Théâtre – La Grange**

Gratuit sur réservation

ANNULÉ

Spectacle de chansons dess[illegible]
Durée : 1h
Tout publi[illegible]

Entraînan[illegible] dynami[illegible] les «[illegible]sinées» de Pierre et Vincent emporter[illegible] et gr[illegible]ds da[illegible]ête de sons et de sens. Deux voix qui enchantent et une m[illegible]ice [illegible]croque [illegible]univers avec humour, décalage et finesse.
Un spec[illegible]ant chanson et dessin en temps réel, qui ravira les yeux autant que[illegible]s oreilles, avec comme ingrédients principaux: humour, tendresse et poésie.

Distribution :
Pierre et Vincent
Avec l'illustrateur Yannick Robert
pierretvincent.com

CIE PUPPET SPORTING CLUB

" LE LOUP DE MARLAGUETTE "

TEMPS FORT

DIMANCHE 06 JUIN
10H30 & 11H30 (2 séances)
Kiosque – La Grange
Tarif : 3 euros

SCOLAIRE

DATES SCOLAIRES
LUNDI 07 & MARDI 08 JUIN
10H30 **Kiosque – La Grange**

Théâtre d'ombre &marionnettes à gaine
Durée : 25 min
Jeune public à partir de 3 ans

Une fillette audacieuse se promène dans la forêt et rencontre, comme il se doit, un loup. Passée une période de frayeurs et de conflits, le spectacle s'attarde sur l'amitié improbable entre l'enfant et le grand prédateur. Une adaptation libre et poétique d'un grand classique de la littérature enfantine, Marlaguette, écrit par Marie Colmont.
Ce spectacle est une forme courte, dans laquelle Le Puppet Sporting Club prend plaisir à partir de procédés qui lui sont chers (gaines, corps-castelet, ombres, encres et dessins), et poursuit sa route avec son vieux compagnon, le Loup. Certes dangereux, il se révèle à contre-courant du répertoire classique, tendre, sensible et attentif. La figure de la Bête en devient plus complexe… plus humaine.

Distribution :
Mise en scène collective : Puppet Sporting Club
Jeu, manipulation, construction : Marion Lalauze
Regard extérieur, construction, régie (en alternance) : Fred Eldin
Aide à la mise en scène, direction d'acteur : Sophie Laffont
Construction, regard sur la manipulation, régie (en alternance) : Chiara Caruso
Régie (en alternance) : Charlotte Micheneau Whoeling

thepuppetsportingclub.net

LES ACTIONS CULTURELLES
DANS LES ÉCOLES ET HORS TEMPS SCOLAIRE

Découverte des métiers de la culture au lycée

Depuis 3 ans, Bouillon cube est partenaire du lycée Jean Jaurès de Saint-Clément-de-Rivière, avec qui une convention de jumelage culturel a été mise en place. En 2021 durant l'année scolaire, le groupe de musique « Bertille » intervient dans ce lycée autour de la création de son prochain spectacle. C'est l'occasion pour les lycéen.ne.s de notre territoire de découvrir les métiers de la culture.

Que le spectacle commence

En 2021, la Cie Puppet Sporting Club avec son dernier spectacle « Le Loup de Marlaguette » sera présent dans plusieurs écoles du territoire autour de la thématique « Qu'est ce que le spectacle vivant ? ». Cette rencontre ludique permet de préparer les petit·e·s spectateur·trice·s au spectacle et à la rencontre avec les artistes, tout en laissant des outils qui pourront servir pour les prochaines sorties spectacles avec l'école. La médiation sera ponctuée par une sortie à La Grange pour découvrir le spectacle.

La Compagnie Mecanika

Une correspondance écrite et dessinée avec Paulo Duarte, artiste marionnettiste, est échangée avec des élèves du CP au CM2 de l' école intercommunale de la Buèges, sous formes de jeux et d'énigmes. A la fin de cette correspondance, les élèves rencontreront l'artiste et découvriront la création produite suite à ces échanges.

La Compagnie La Hurlante

La compagnie interviendra dans plusieurs classes autour d'un projet sur la différence et le handicap, sur une interprétation du classique "Alice au pays des merveilles".
Des ateliers théâtre/photo et théâtre/sonore seront proposés en classe pour des élèves du CP au CM2 de l' école intercommunale de la Buèges . La matière produite en ateliers sera utilisée dans la création de la compagnie proposée à La Grange dans le cadre du festival La Dinette.

PLATEFORME
JEUNE PUBLIC • OCCITANIE

LA PLATEFORME JEUNE PUBLIC OCCITANIE

Bouillon cube fait partie de la Plateforme Jeune Public Occitanie.
La Plateforme Jeune Public Occitanie est un espace de rencontres professionnelles qui a pour but de stimuler une réflexion commune sur le sens des actions et sur les valeurs portées collectivement dans l'exercice de leur fonction par les membres de la Plateforme. Il s'agit également de faire circuler les informations entre les structures ou compagnies, de stimuler l'innovation et la création jeune public, de réfléchir sur les enjeux et les pratiques de l'éducation artistique et culturelle et de mettre en œuvre des actions communes.

LES ACCUEILS EN RESIDENCES

COMPAGNIES RÉGIONALES JEUNE PUBLIC

Accueillir des compagnies régionales, leur fournir des conditions de travail confortables pour créer un spectacle, c'est aussi ce qui nous anime et nous passionne. Durant le printemps et l'été 2021, une quinzaine de groupes ou compagnies sont accueillies, et parmi elles, 7 proposent des projets à l'attention des plus jeunes. Certain.e.s artistes présenteront une sortie de chantier, un bout de leur travail presque abouti, ou en réflexion…

- **La compagnie Pic et Colegram** pour l'enregistrement du spectacle « Jeannot – Jeannette » spectacle musical
- **La compagnie Puppet Sporting Club** pour la création du spectacle « Le loup de Marlaguette » Ombre et marionnettes à Gaine
- **Poussin Music** pour la création de « Le Zarbi zoo » spectacle musical
- **La compagnie Fleur du Boucan** pour la création de « La ferme des animaux » Théâtre et théâtre d'objets - Spectacle selectionné collectif En Jeux 21/22
- **La compagnie La Hurlante** pour la création de « L'autre rêve d'Alice » Marionnettes
- **La compagnie Poisson Soluble** pour la création de « Prise de terre » Théâtre d'objets
- **La compagnie Plume d'O** - pour la création de « Graine de pomme à l'Automne » Théâtre musical / Présentation de travail le 18 juin à 18 h

Cette programmation reçoit le soutien de la DRAC – Occitanie, Du Conseil Régional Occitanie, du Conseil Départemental de l'Hérault, de la Communauté de Communes Le Grand Pic Saint Loup, de la commune du Causse de la Selle, du CNV et de Occitanie en Scène.

Un grand merci aux partenaires de la saison 2021 :

Les villes du Causse de la Selle, Les Matelles, Buzignargues, Saint Gely-du-Fesc, Viol-en-Laval, l'école de Saint Jean-de-Buèges et toute son équipe pédagogique, L'Aire de famille, Goupil Connexion, le Théatre Albarède, le lycée Jean Jaurès de Saint-Clément-de-Rivière.

Vous voulez devenir bénévole ?

Rejoignez l'équipe de bénévoles de Bouillon Cube pour donner un coup de main sur la saison : tenir le bar ou la billetterie, participer au montage et au démontage du site, faire des photos des soirées … **N'hésitez pas à nous contacter : grange@bouilloncube.fr**

CRÉDITS et MENTIONS OBLIGATOIRES

Illustrations: @Roxane Rastrelli
Photographies: @Audrey Viste – @Alois Aurelle
@BOUILLON CUBE - 2021

CIE LA BOBECHE
Crédit photo @Virginie Meigné
« Du balai ! » bénéficie de l'aide de la Région Occitanie dans le cadre du dispositif
« Résidence Association » avec la MJC d'Albi, Odradek, Marionnettissimo et le Théâtre La Négrette - Communauté de Communes Grand Sud Tarn-et-Garonne comme partenaires.
Il reçoit une aide à la création de l'ADAMI et a été accueilli en résidence à : IVT – International Visual Théâtre, à l'Usinotopie, à la résidence d'artistes Antonin Artaud de la ville de Gaillac, à l'Été de Vaour et chez Patrick Conan. Ce spectacle reçoit le soutien d'Occitanie en Scène.

CIE BACHIBOUZOUK
La Compagnie Bachibouzouk est subventionnée par la Région Occitanie et le Département du Lot

CIE LA HURLANTE
En 2021, la communauté de communes Lodévois Larzac, le Théâtre du Sillon, scène conventionnée Art de territoire et les Scènes de Bayssan accueillent la création en résidence.
En 2020, le Théâtre le Périscope à Nîmes, le Département 34 et Théâtre d'O, la Grange Bouillon cube ont soutenu la création avec un accueil en résidence et un apport en production. La région Occitanie a également soutenu cette création.
En 2018, les prémices de la création ont obtenu le soutien de l'Esat la Bulle Bleue, de la Drac, l'ARS et de la région Occitanie. Merci à l'IME Coste Rousse et l'IME la Pinède.

CIE POISSON SOLUBLE
Production: Le Poisson Soluble
Coproduction: Association Entracte
Accueil en résidence: Bouillon Cube, La Grange, Causse de La Selle (34) / Théâtre Spirale, Riscle (32) / Ville de Beziers (34) / Théâtre Le Colombier, Cordes sur Ciel (81)
Soutiens: Ville de Limbrassac (09) / Département de l'Ariège (09) / Région Occitanie

MARIN
Crédit photo @Céline Lajeunie

CIE LA FLEUR DU BOUCAN
Ce spectacle reçoit le soutien d'Occitanie en Scène dans le cadre de son accompagnement au Collectif En Jeux 21/22

MATHILDE DUCLAUX - CIE MARIE LOUISE BOUILLONE
Crédit photos @Virginie Recordeau
Créé en mars 2021 au Centre Culturel Léo Malet, Mireval.
Soutiens : Collectif En Jeux 2020 ; la région Occitanie - Département de l'Hérault-Mairie de Montpellier / Coproductions : Théâtre Molière-Sète, scène nationale archipel de Thau ; Le Théâtre du Grand Rond ; Bouillon Cube, Causse-de-la-Selle ; La Cigalière, Sérignan ; La Genette Verte, Florac / Accueil et soutien en résidence : Le Tracteur (Cintegabelle 31) ; la Cigalière (34), Bouillon Cube (34) ; Léo Mallet à Mireval (34), Le Théâtre la Vista (34), Le Kiasma (34). En partenariat avec la Ville de Mireval.

CIE PUPPET SPORTING CLUB
Crédit photos @Fred Eldin
* Pour le spectacle: "Les 4 loups"
Coproducteurs : Brouhaha Fabrik - Eclosion 13
Spectacle accueilli en résidence au Théâtre Isle 80 (Avignon), au Théâtre de Cuisine (Marseille), au Pied d'Aulun (Lurs), à l'Atelier du fond (Marseille) et à Viens voir ! (Tavel).
Nos remerciements à Fred Eldin, Chiara Caruso, Florian Martinet et Georgios Karakantzas.
* Pour le spectacle «Le loup de Marlaguette»
Coproduction Puppet Sporting Club - Bouillon Cube - Éclosion 13.
Spectacle accueilli en résidence au théâtre Isle 80 (Avignon), au Potorose (Pont d'Hérault), à la Filature du Mazel (Val d'Aigoual), au théâtre du Périscope (Nîmes), à la médiathèque de Caromb, à Bouillon Cube (Causse de la Selle), à l'Atelier du Font (Marseille), et par Arts Vivants En Cèvennes (Anduze)
Le Puppet Sporting Club est membre de la Plateforme Jeune Public Occitanie.

CIE MECANIKA
"Pour bien dormir"
Ce spectacle est co-produit par MIMA-Association Filentrope, l'Association Bouillon Cube, Le théâtre Le Périscope et l'Association Marionnettissimo, avec le soutien de la Région Occitanie dans le cadre du dispositif des « résidences associations ». Partenaires : Mima, Mirepoix, Marionnettissimo, Tournefeuille, Théâtre du Périscope, Nîmes, Bouillon Cube, Causse De La Selle, Usinotopie, Villemur-Sur-Tarn, Espace Périphérique, Paris, Au Bout Du Plongeoir, Thorigné-Fouillard - Rennes, Jardin Parallèle, Reims, Teatro de Ferro, Porto (Pt), Fimp, Porto (Pt), Le théâtre des quatre saisons, Gradignan. Avec le soutien de la DRAC Occitanie, Région Occitanie / Pyrénées Méditerranée, la Région Occitanie / Pyrénées Méditérranée, la Spedidam et du Collectif En Jeux

PROJET COFINANCÉ PAR LE FONDS EUROPÉEN AGRICOLE POUR LE DÉVELOPPEMENT RURAL
L'EUROPE INVESTIT DANS LES ZONES RURALES

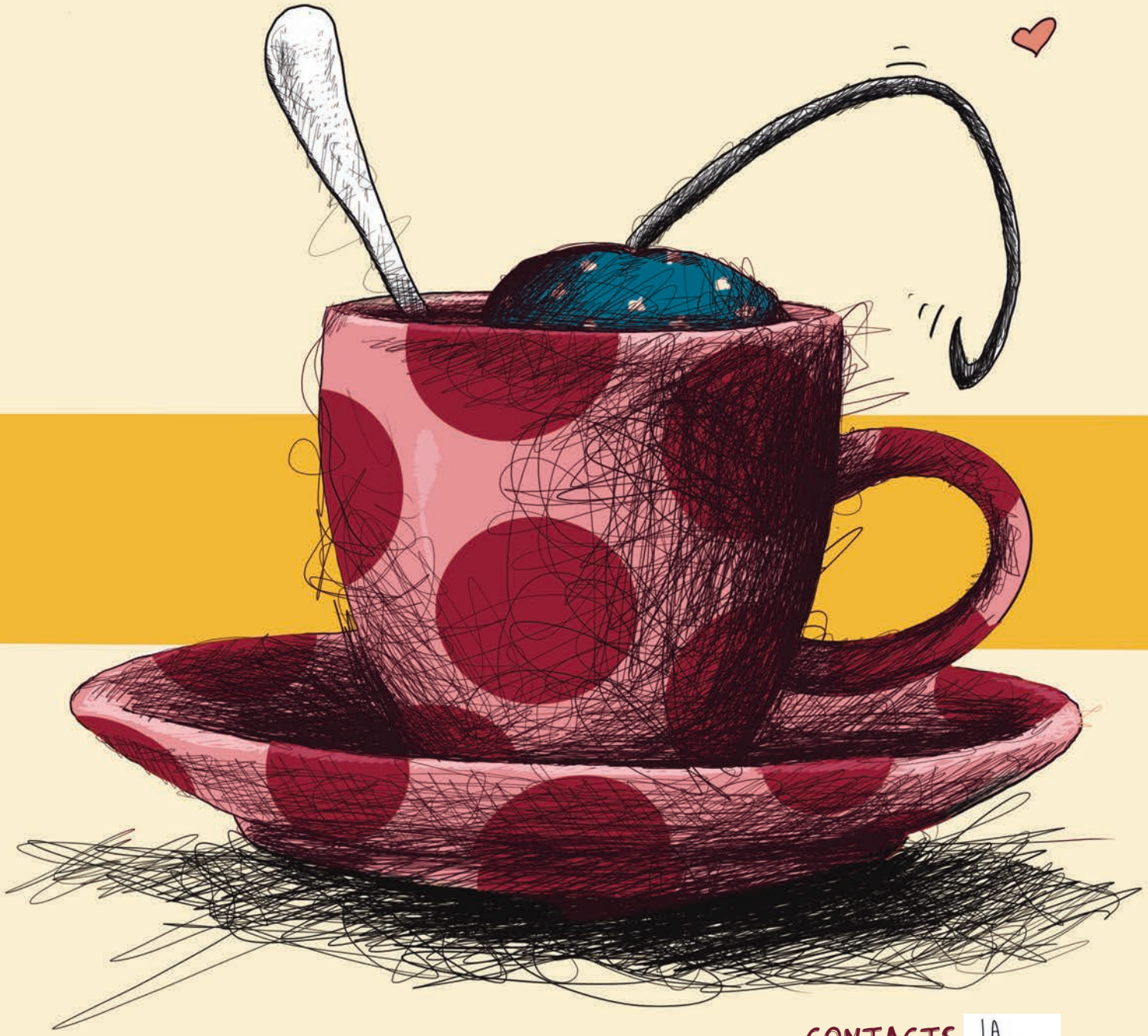

CONTACTS

La Grange - 34380 Causse de la Selle
04 67 71 35 42
grange@bouilloncube.fr

Numéros de licence entrepreneur du spectacle :
1-1043813 / 3-1043815
n° Siret : 499 834 968 000 12